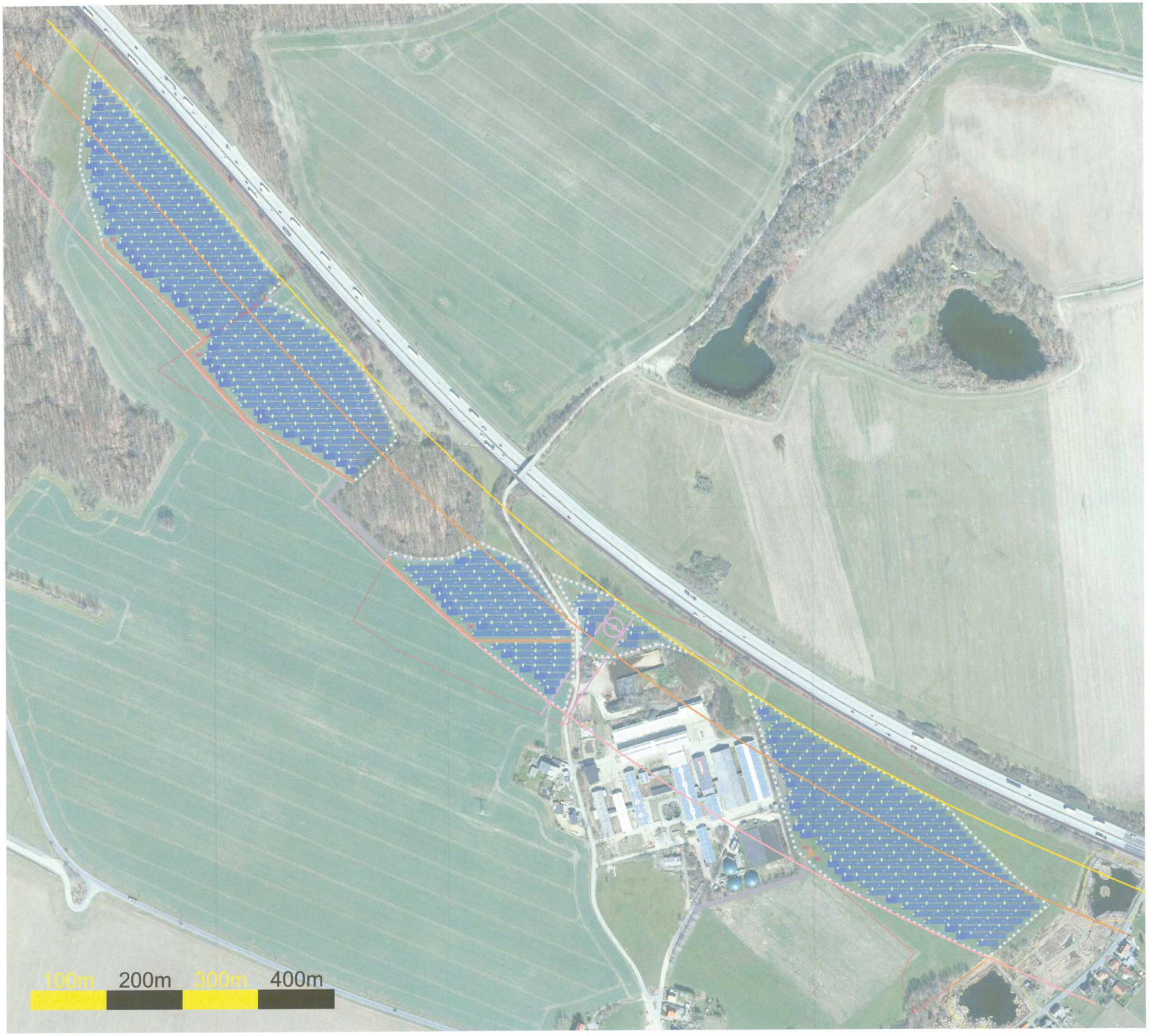

- Modulreihen 3x11
- Modulreihen 3x22
- Trafostation
- Zaun
- Baufeldgrenze
- Flurstücksgrenze
- 200 m Grenze Straße
- Anbaubeschränkungszone (100m)
- Anbauverbotszone (40m)
- Hochspannungsleitung
- A14 Betongrenze
- Gewässer
- 10 m Grenze Gewässer
- Wirtschaftsweg
- Zufahrt

Technische Daten:

Gesamtflächengröße:	14,75 ha
Gesamtleistung:	21,68 MWp
Module:	Jinko, Tiger Neo 78HL4-(V)
Modulmaße:	2465 x 1134 x 35 mm
Modulleistung:	615 Wp
Montageformat:	Hochkant 3x22 (502 Stk.) Hochkant 3x11 (67 Stk.)
Tischaufstellwinkel:	20°
Modulausrichtung:	SÜD
Wechselrichter (WR):	Sungrow
WR Typ:	SG250HX - 113
WR AC Wirkleistung:	225 kVA
WR-Anzahl:	79
AC Gesamtleistung:	17.750 kW
DC/AC Ratio:	1,22

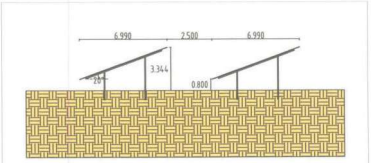

Anlage 1 zur Vorlagen-Nr.: 2024/BA/41

N. Zerer	Bebauungsplan Solarpark Grimma	25.06.2024	V. Drescher	Gewicht		Werkstoff, Halbzeug		Maßstab	
				Datum	Name	Grimma Layout Modulbelegungsplan gesamte Flurstücke			
				Bearb. 30.11.2023	Drescher				
				Gepr. 30.11.2023	Zerer				
				Norm					
Zust.	Änderung	Datum	Name				Format A1	Revision 02	Blatt 1/1

COPYRIGHT / VORLIEGENDE ZEICHNUNG IST URHEBERRECHTLICH GESCHÜTZT. JEDE VERVIELFÄLTIGUNG, AUCH VON AUSSCHNITTEN IST VERBOTEN