Raumstruktur und Gliederung der Landschaft

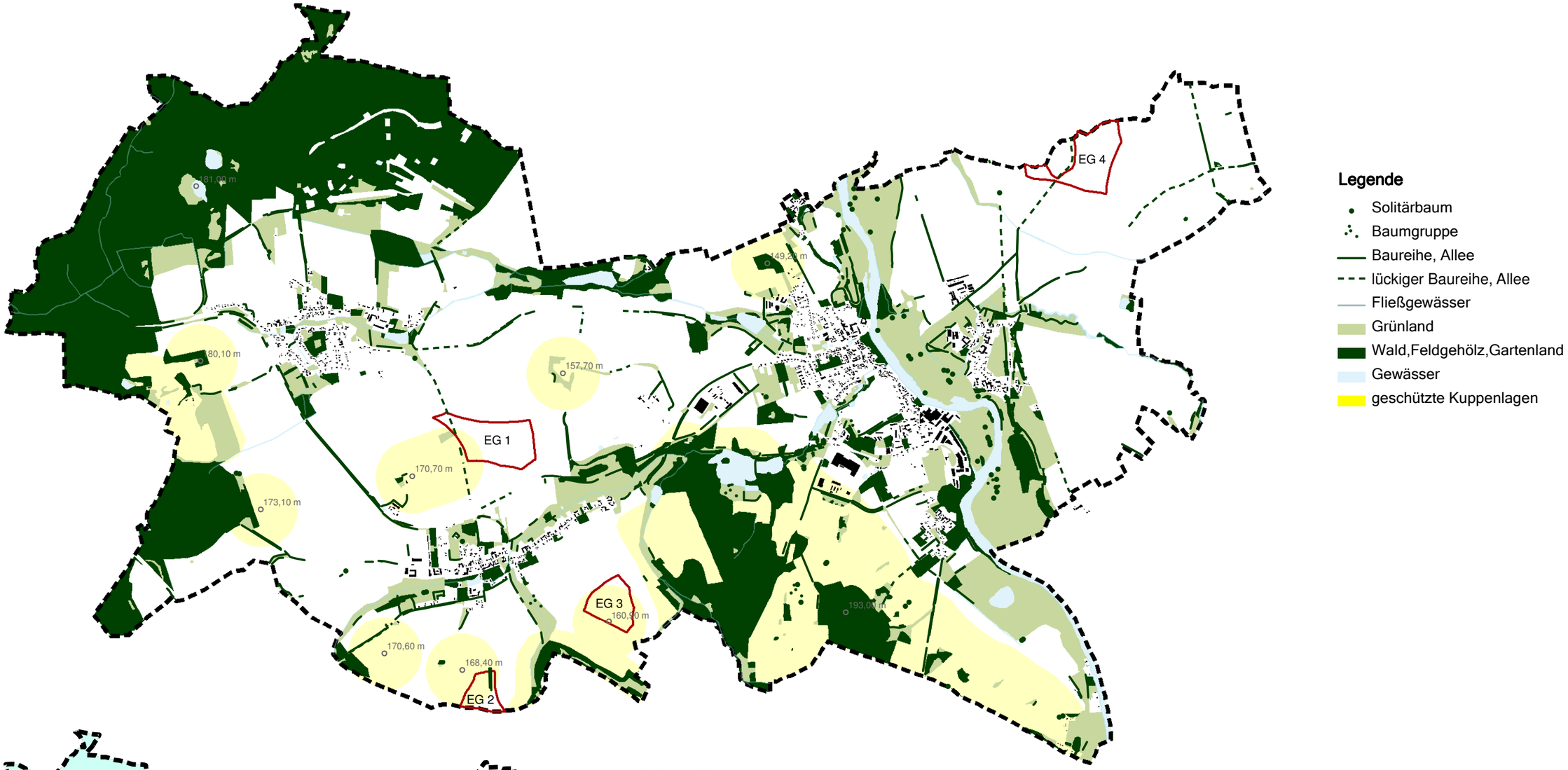

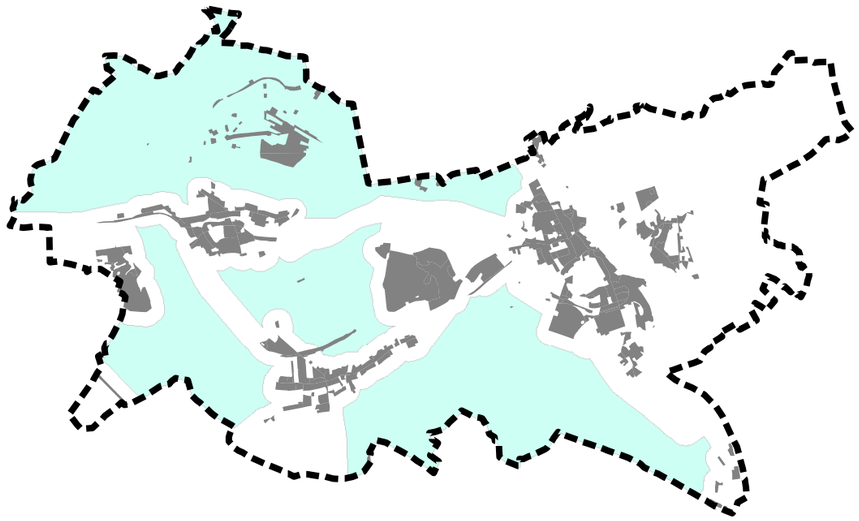

unzerschnittene Räume

Die aus dem Regionalplan Westsachsen 2008 übernommenen unzerschnittenen Räume wurden um die Flächen südlich von Altenhain und Trebsen ergänzt.