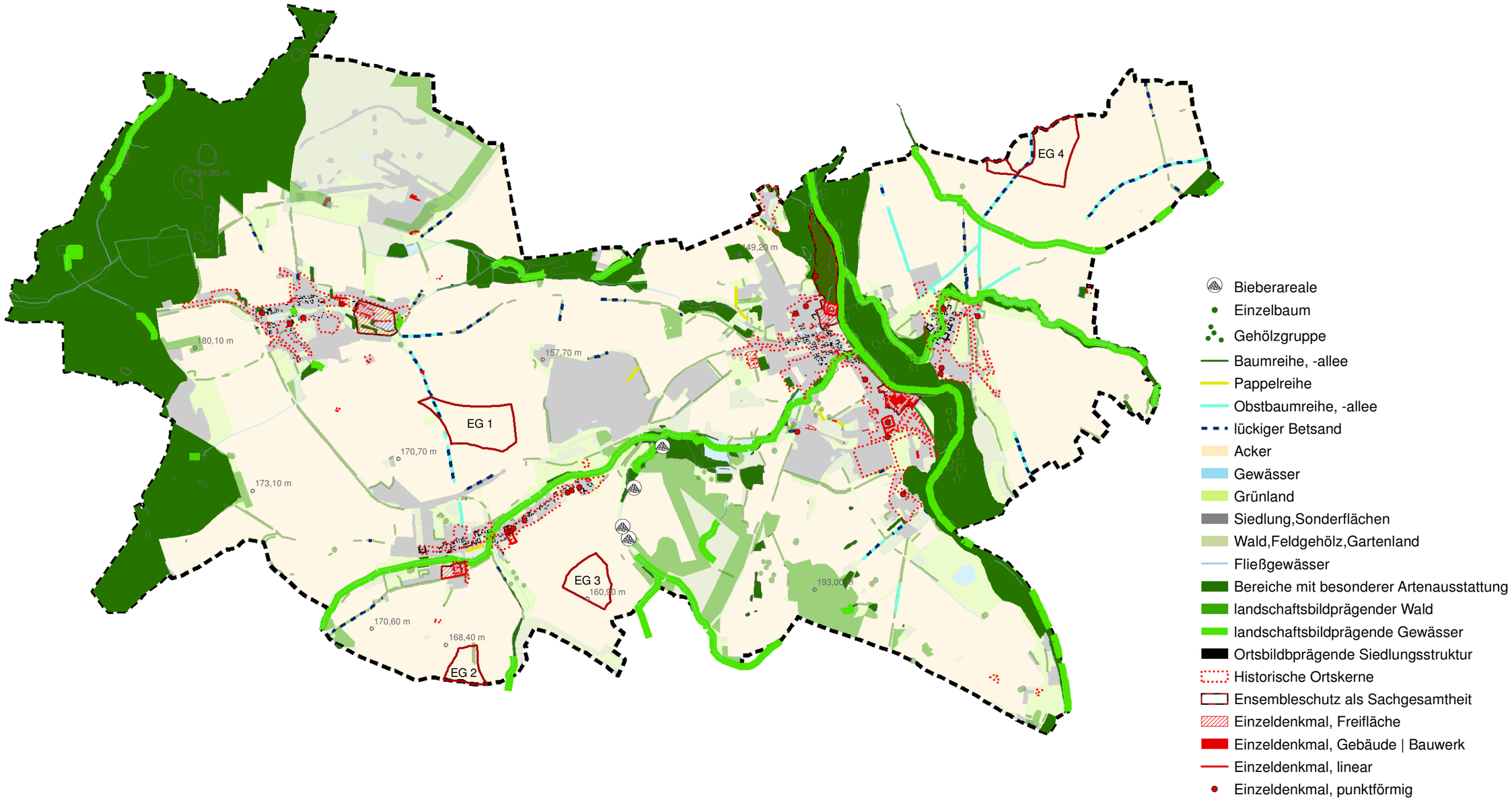Landschaftsbild - Bereiche mit hohem Identifikationswert