



DR FAHLBUSCH + PARTNER *Antrag gemäß § 16 Abs. 1 BImSchG* **ANLAGE 1**  
 für den Betrieb mobiler Aufbereitungstechnik **zu Formular 2.1**  
 als Nebeneinrichtung der stationären Aufbereitungsanlage  
 im Tagebau Klengelsberg

# Topographische Übersichtskarte

## Maßstab 1 : 25.000

**Antragsteller:** SUSÄ Schotter- und Splittwerk Altenhain GmbH  
**Namen des Bergwerkseigentums:** ALTENHAIN  
**Bodenschatz:** Gesteine zur Herstellung von Schotter und Splitt  
**Bundesland:** Sachsen  
**Landkreis:** Leipzig  
**Gemeinde:** Trebsen/Mulda  
**Gemarkungen:** Altenhain, Betersdorf und Seelingstädt

**Legende:**

-  Grenze des Parfeststellungsbeschluss mit konzentrierter Genehmigung nach § 4 BImSchG für die Errichtung und den Betrieb einer stationären Hartgesteinaufbereitungsanlage vom 30. 11. 1995 sowie dessen Planänderungsbeschlüsse
-  Einsatzbereich der antragsgegenständlichen mobilen Aufbereitungstechnik

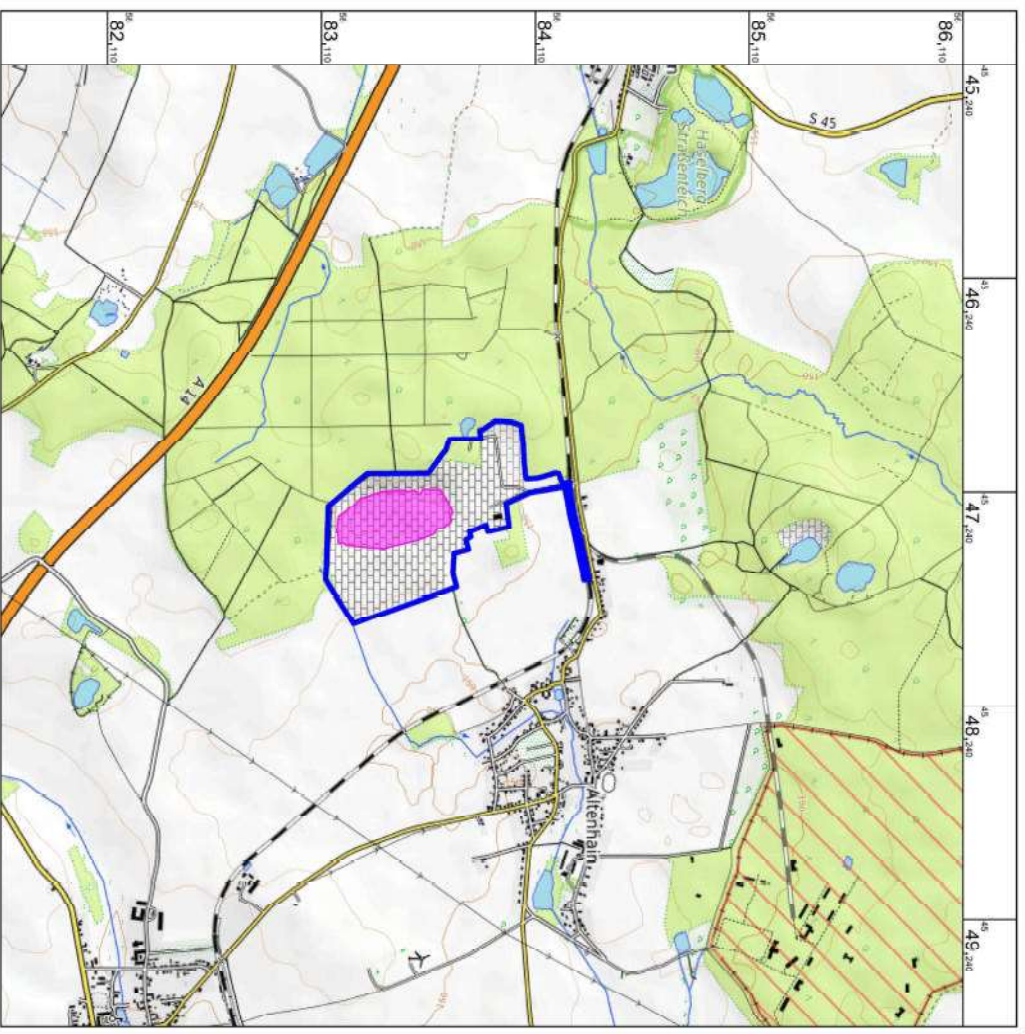

Zeichnerische Grundlage: © OpenTopoMap, Download der Karte am 23.02.2021;  
 Risswerk des Steinbruchs Klengelsberg, Betriebszustand 03/2020.