



Landkreis Leipzig
Leipziger Straße 67
04552 Borna

Auszug aus dem Liegenschaftskataster

Liegenschaftskarte 1:1500 mit
Katasternachweis nach § 12 Abs. 2
SächsVermKatGDVO

Flurstück: 154/11
Gemarkung: Pauschwitz (4299)

Gemeinde: Stadt Trebsen/Mulde
Kreis: Landkreis Leipzig

Erstellt am 09.03.2022

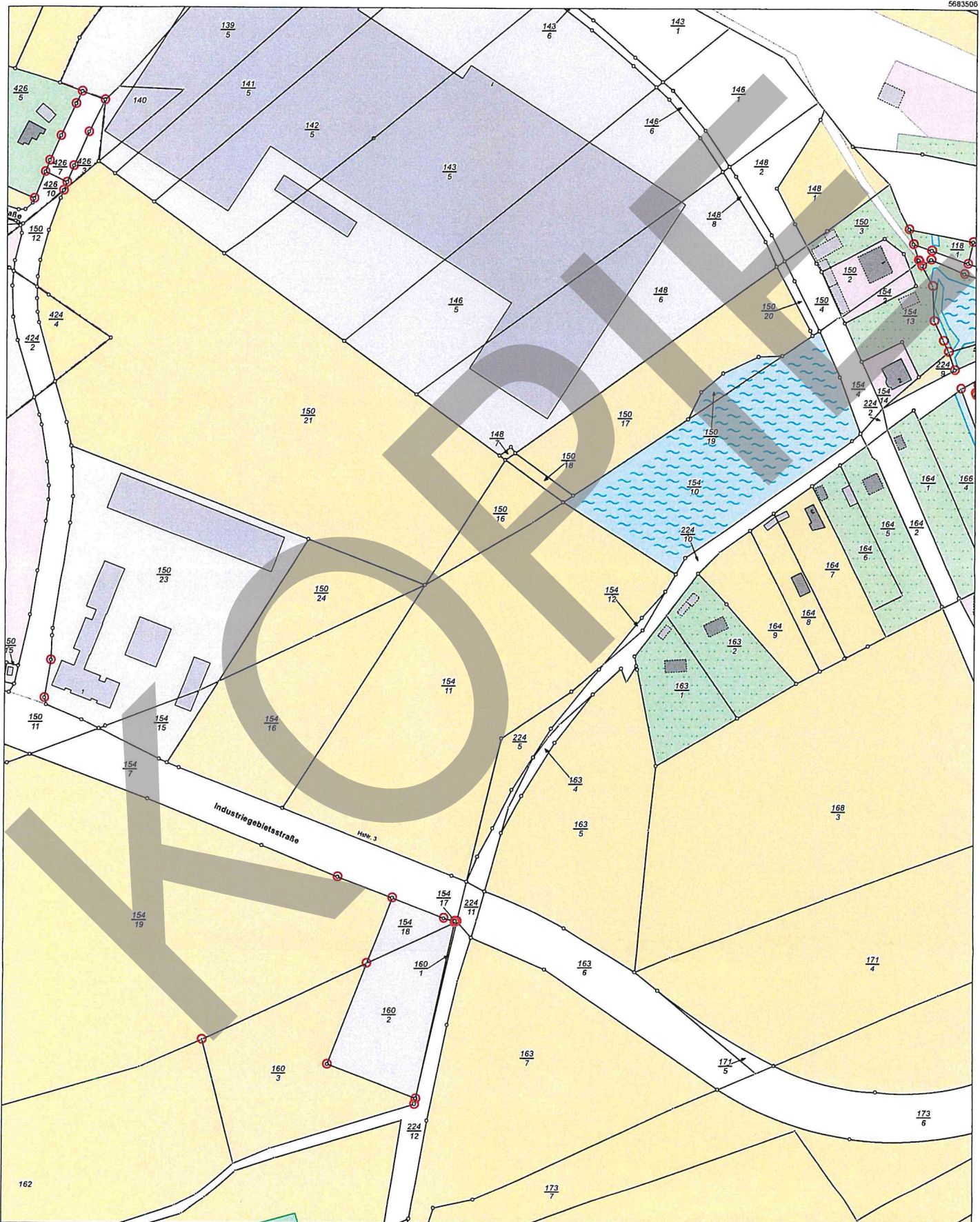

Maßstab 1:1500 Meter

Benutzung nach Maßgabe § 4 der Durchführungsverordnung zum Sächsischen Vermessungs- und Katastergesetz
Der Auszug aus dem Liegenschaftskataster ist zur Entnahme von Maßen, insbesondere von Grenzmaßen oder Grenzabständen nicht geeignet.
Fertiggestellt durch: Landkreis Leipzig, Leipziger Str. 67, 04552 Borna