

Anlage 1 zur Vorlagen-Nr: 2025/BA/37



Vermessungsverwaltung des Freistaates Sachsen
Landkreis Leipzig

Leipziger Straße 67
04552 Borna

Auszug aus dem Liegenschaftskataster

Liegenschaftskarte 1:1000 mit
Katasternachweis nach § 12 Abs. 2
SächsVermKatGDVO

Flurstück: 365/1
Gemarkung: Seelingstädt (4289)

Gemeinde: Stadt Trebsen/Mulde
Kreis: Landkreis Leipzig

Erstellt am 17.02.2025

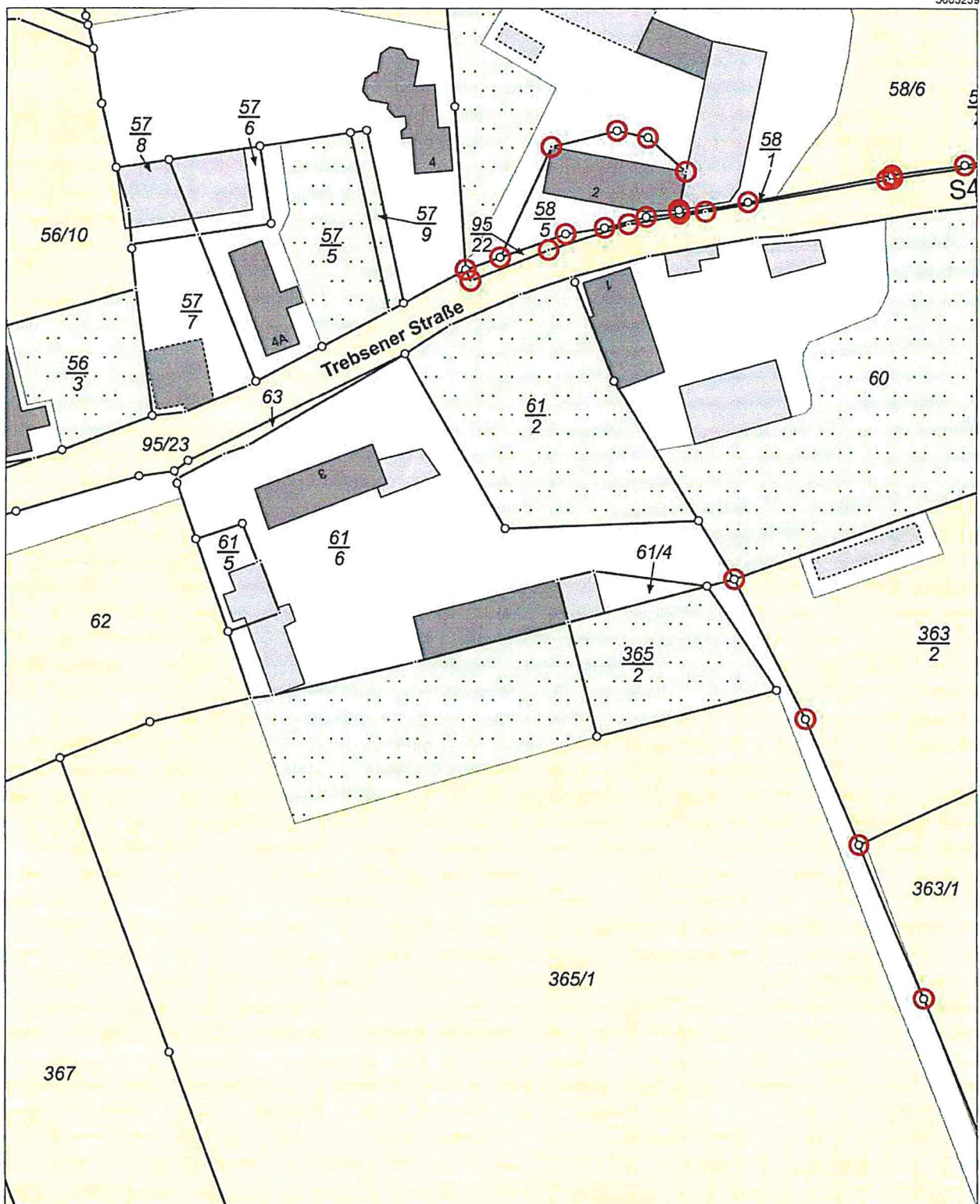

Maßstab 1:1000 Meter

Benutzung nach Maßgabe § 4 der Durchführungsverordnung zum Sächsischen Vermessungs- und Katastergesetz
Der Auszug aus dem Liegenschaftskataster ist zur Entnahme von Maßen, insbesondere von Grenzmaßen oder
Gefertigt durch: Landkreis Leipzig, Leipziger Str. 67, 04552 Borna



BAA 2025

080153

Zeichnungen bis A3

